



*Instituto de Previdência dos Servidores do  
Município de Santa Maria de Jetibá - ES*

**RESOLUÇÃO Nº 003/2025, DE 24 DE MARÇO DE 2025**

**APROVA O MAPEAMENTO DOS INVESTIMENTOS  
DO INSTITUTO DE PREVIDÊNCIA DOS SERVIDORES  
DO MUNICÍPIO DE SANTA MARIA DE JETIBÁ-  
IPS/SMJ.**

O Conselho Deliberativo do Instituto de Previdência dos Servidores do Município de Santa Maria de Jetibá - IPS/SMJ, usando das atribuições que lhe são conferidas por Lei.

Considerando as definições do Programa de Certificação Institucional e Modernização da Gestão dos Regimes Próprios de Previdência Social, instituído pela Portaria MPS nº 185/2015, e especialmente o Manual do Pró-Gestão RPPS - Versão 3.6, em vigor a partir de 21 de fevereiro de 2025.

Considerando a obrigatoriedade da criação do mapeamento das atividades das áreas de investimentos do Instituto de Previdência dos Servidores do Município de Santa Maria de Jetibá - IPS/SMJ.

Considerando a deliberação do Conselho Deliberativo pela aprovação do Mapeamento dos Investimentos, ocorrida na reunião ordinária realizada no dia 24 de março de 2025.

**RESOLVE:**

**Art. 1º.** Aprovar o Mapeamento das Áreas de Investimentos do Instituto de Previdência dos Servidores do Município de Santa Maria de Jetibá - IPS/SMJ, conforme demonstrado no anexo, e que é parte integrante desta Resolução, sendo composta por:

- I – MAPEAMENTO DE AUTORIZAÇÃO PARA APLICAÇÃO OU RESGATE - APR.**
- II - MAPEAMENTO DA POLÍTICA ANUAL DE INVESTIMENTOS.**
- III - MAPEAMENTO DO CREDENCIAMENTO DAS INSTITUIÇÕES FINANCEIRAS.**

**Art. 2º.** Esta Resolução entra em vigor na data de sua publicação.

Aprovada pelo Conselho Deliberativo na reunião ordinária do dia 24 de março de 2025.

Santa Maria de Jetibá-ES, 24 de março de 2025.

---

**SÍLVIA HELENA FERREIRA DE FREITAS GIORDANI**

Presidente Conselho Deliberativo

Decreto Municipal nº. 1.597/2022

CP RPPS – Totum CP RPPS CODEL I nº. 883539485842702

CP RPPS – Totum CP RPPS CGINV I nº. 883539485842810

**INVESTIMENTOS**  
**AUTORIZAÇÃO PARA APLICAÇÃO OU RESGATE - APR**  
**Fluxograma Atividades/Objeto**

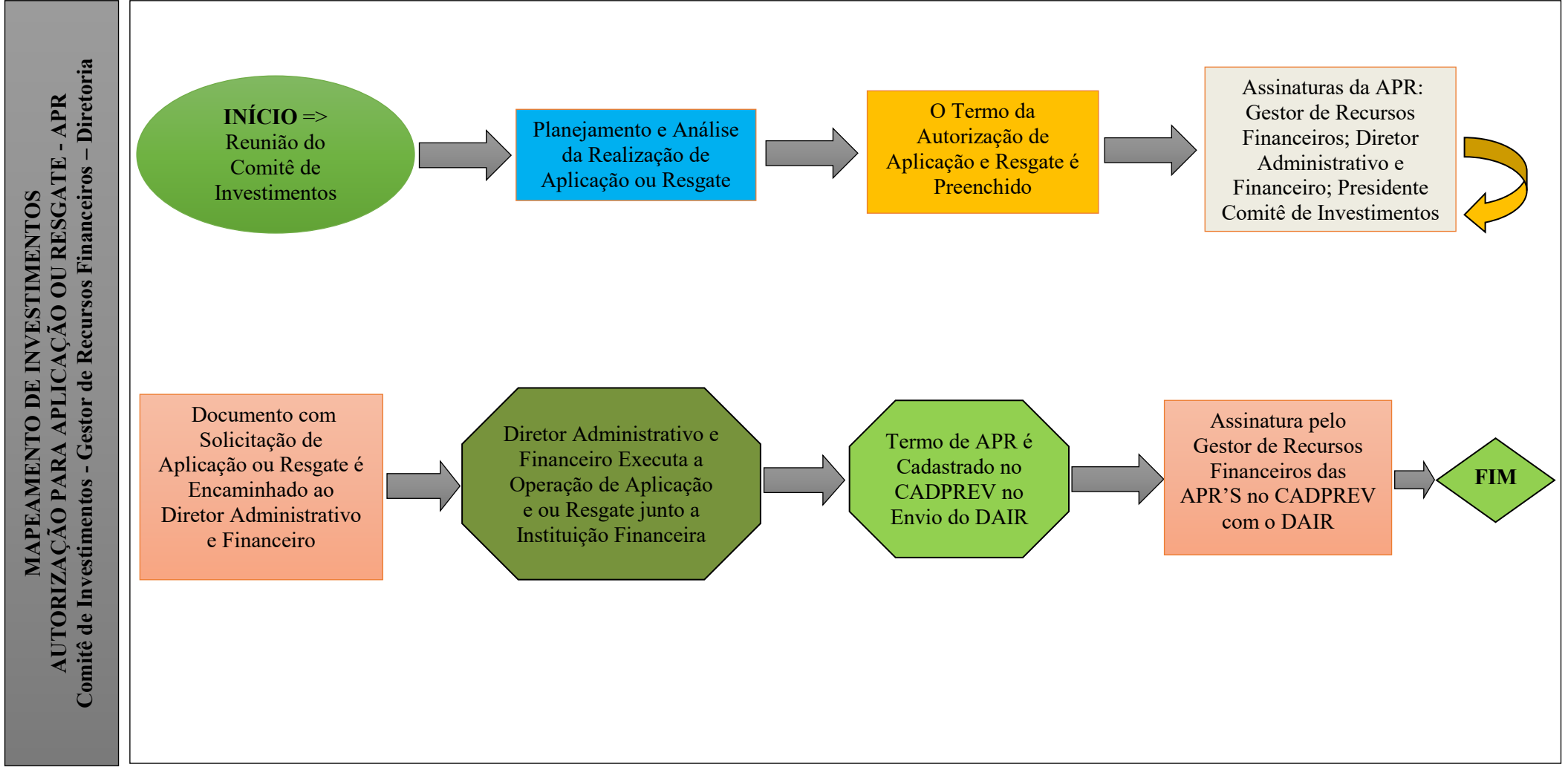

**INVESTIMENTOS**  
**POLÍTICA ANUAL DE INVESTIMENTOS**  
**Fluxograma Ações/Desempenho**

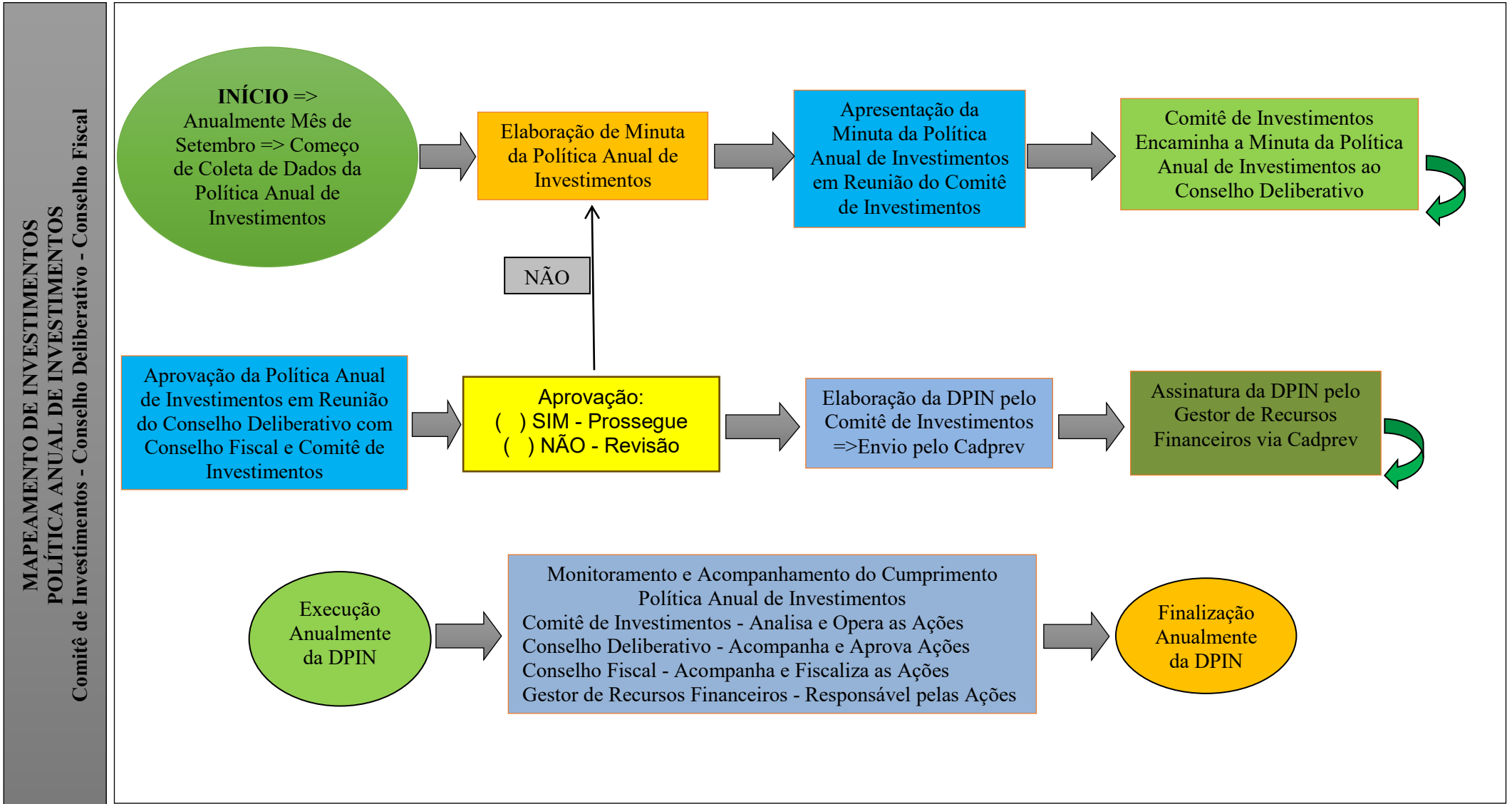

**INVESTIMENTOS**  
**CRENCIAMENTO DAS INSTITUIÇÕES FINANCEIRAS**  
**Fluxograma Procedimentos/Atuação**

